



การไฟฟ้าส่วนภูมิภาค
PROVINCIAL ELECTRICITY AUTHORITY

เลขที่ ก.๓.กฟอ.บปง.(บป.) ๓๕๔/๒๕๖๗
ชื่อผู้รับ นายพัทธนันท์ พิชิตสุวรรณชล
ชื่อผู้ส่ง นายพัฒนา หงษ์อินทร์

Switching Deadline

15 ก.พ. 67

วันที่ ๗ กุมภาพันธ์ ๒๕๖๗
ตำแหน่ง อ.ก.บป.(ก.๓)
ตำแหน่ง ร.จก.(ท.)ปฏิบัติงานแทน ผจก.กฟอ.บปง.

ที่	ฟีดเดอร์	วัน/เดือน/ปี	ตั้งแต่เวลา	ถึงเวลา	ลักษณะงานที่ปฏิบัติ/บริเวณ	จาก	ถึง	ผู้ควบคุมงาน
๑.	BPB 07	21-22 ก.พ. 67	08.00 น	17.00 น.	ซ่อมแซมสะพานแข้างเบิกไพร	Dis BPB07S-06 หน้าโรงแรมศรีสัมพันธ์	จุดตัด DDE แยก บ.บางพัง	นายวิทยา เรือนสา
๒.	BPB 09	21-22 ก.พ. 67	08.00 น	17.00 น.	ซ่อมแซมสะพานแข้างเบิกไพร	Dis BPB09S-03 โคเองหลี่	Sf6 BPB09S-06 หน้าเทศบาลเบิกไพร	
๓.	BPB 09	21-22 ก.พ. 67	08.00 น	17.00 น.	ซ่อมแซมสะพานแข้างเบิกไพร	Dis BPB09S-03 โคเองหลี่	Dis BPB09S-04 แยก บ.บางพัง	
๔.	BPB05YB	21-22 ก.พ. 67	08.00 น	17.00 น.	ซ่อมแซมสะพานแข้างเบิกไพร	LBS BPB05YS-04 แยกไฟแดงเบิกไพร	ABS BPB05YS-08 ตรงข้าม บ.เบิกไพรโครเจน	

ด้วยการไฟฟ้า อ.บ้านโป่ง จะขอตัดไฟเพื่อปฏิบัติงานปรับปรุงระบบจำหน่าย แหล่งจ่ายไฟ สถานีไฟฟ้า บ้านโป่ง ๒ ตามแผนผังส่งเขปแนบ จำนวน ๑ แผน ดังนี้

พื้นที่ที่มีผู้ใช้ไฟได้รับผลกระทบ(ไฟดับ) ไม่มีผู้ได้รับผลกระทบ

ผู้ประสานงานการดับไฟ ชื่อ นายวิทยา เรือนสา ตำแหน่ง ช.ผ.บป.กฟอ.บปง. โทร ๐๙๖-๙๑๖๒๕๑๙

พื้นที่ ที่ขอตัดไฟปฏิบัติงานมีสายเคเบิลใยแก้วนำแสงของ กฟภ. (หากมีโอกาสชำรุด ผศส.กรส.(ก.๓) จะไปตรวจสอบก่อนปฏิบัติงาน)

๑. มีสายเคเบิลใยแก้วนำแสง ๑.๑ มีโอกาสชำรุด ๑.๒ ไม่มีโอกาสชำรุด
๒. ไม่มีสายเคเบิลใยแก้วนำแสง

(นายพัฒนา หงษ์อินทร์)
ร.จก.(ท.)ปฏิบัติงานแทน ผจก.กฟอ.บปง.

สำหรับแผนกควบคุมการจ่ายไฟ (ผคฟ.) กฟภ.๓
เรียน อ.ก.บป.(ก.๓)

BPB07 Dis BPB07S-06 หน้าโรงแรมศรีสัมพันธ์ จุดตัด DDE แยก บ.บางพัง
BPB09 Dis BPB09S-03 โคเองหลี่ Sf6 BPB09S-06 หน้าเทศบาลเบิกไพร
BPB09 Dis BPB09S-03 โคเองหลี่ Dis BPB09S-04 แยก บ.บางพัง
ถึง Sf6 BPB09S-07 ช.บ้านโป่ง

ผคฟ. พิจารณาแล้วเห็นควร
 อนุมัติให้ดับไฟตามคำขอข้อ 1, 2, 3 ฟีดเดอร์ จาก 245/2567
ในวันที่ ๒1-22 ก.พ.๖๗ ตั้งแต่เวลา ๐8.๐๐ น. ถึง 17.๐๐ น. ตามใบสั่งทำสวชซึ่งเลขที่

อนุมัติให้ดับไฟตามคำขอข้อ 4 ฟีดเดอร์ BPB5YB จาก LBS BPB5YS-04 ถึง ABS BPB5YS-08
ในวันที่ ๒1, ๒2 ตั้งแต่เวลา ๐8.๐๐ น. ถึง 17.๐๐ น. ตามใบสั่งทำสวชซึ่งเลขที่ หน้าไฟแดงเบิกไพร ตรงข้าม บ. เบิกไพรโครเจน

พนักงานศูนย์ฯ นาย ประสานงานการขอตัดไฟกับ นายอินท เรือนสา

(นาย พนักงาน ผคฟ.)
๑๙ก.๕ แทน ผคฟ.

ใบสั่งทำสวิตชิง

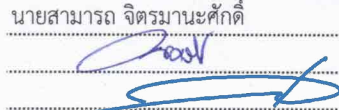
1. สถานที่ทำงาน	สะพานแขวงเบิกไพร		
2. กำหนดวันที่ทำงาน	21-22/ก.พ./2567	ระหว่าง	08.00 น. ถึง 17.00 น.
3. ผู้ขอทำงาน	กฟอ.บปง.	งานที่ทำ	ปรับปรุงระบบจำหน่าย
4. เตรียมการสวิตชิงโดย	นายสามารถ จิตรมานะศักดิ์		ตามใบขอปฏิบัติงาน 245/67
5. ตรวจสอบสวิตชิงโดย			วันที่ 15 กุมภาพันธ์ 2567
6. อนุมัติสวิตชิงโดย			วันที่ 15 กุมภาพันธ์ 2567
7. สั่งทำสวิตชิงโดย			วันที่ 15 กุมภาพันธ์ 2567
	1. นายจรัลวัฒน์, นายวัฒนา, นายพิชชา, นายวีรวัชร, นายอมร		(กะ1 00.00 น. - 08.00 น.)
	2. นายนครินทร์, นส.พิชชา, นายณัฐกาญจน์, นายสุธี, นายสามารถ		(กะ2 08.00 น. - 16.00 น.)
	3. นายศุภสวัสดิ์, นายอนุสรณ์, นายธนิต, นายวรรณพงษ์, นายโมเช		(กะ3 16.00 น. - 24.00 น.)

ที่	รหัสอุปกรณ์	สภาพอุปกรณ์ ปกติก่อน ดำเนินการ	ดำเนินการ	เวลา	ผู้ดำเนินการ	ผู้ส่งการ	หมายเหตุ
*****วันที่ 21 ก.พ.67*****							
ตรวจสอบอุปกรณ์ป้องกันและอุปกรณ์ตัดตอนก่อนทำสวิตชิง							
****หมายเหตุ ระบบ 115 เควี ดับไฟ 21,22 กพ.67 (ดับเช้า จ่ายเย็น)****							
*****หมายเหตุ ระบบ 22 เควี ดับไฟ 21 - 22 กพ.67*****							
1	แจ้ง รง.น้ำตลราชบุรี 2 ทำการหยุดขนานไฟ						
2	BPB05YB-01	"ON" Auto Reclose	"OFF" Auto Reclose		BPB	-	เบรกเกอร์ 115 เควี
3	BP2-KT4A	"OLTC" Auto	"OLTC" Manual		EGAT	-	-
4	BP2-KT6A	"OLTC" Auto	"OLTC" Manual		EGAT	-	-
5	BPB05VB-01	"ON" Auto Reclose	"OFF" Auto Reclose		BPB	-	-
6	BPB07VB-01	"ON" Auto Reclose	"OFF" Auto Reclose		BPB	-	LOAD 0.2 MW
7	BPB09VB-01	"ON" Auto Reclose	"OFF" Auto Reclose		BPB	-	LOAD -0.7 MW
8	NOM-TP1	"OLTC" Auto	"OLTC" Manual		NOM	-	-
9	NOM01VB-01	"ON" Auto Reclose	"OFF" Auto Reclose		NOM	-	LOAD 3.93 MW
10	NOM04VB-01	"ON" Auto Reclose	"OFF" Auto Reclose		NOM	-	-
11	NOM05VB-01	"ON" Auto Reclose	"OFF" Auto Reclose		NOM	-	LOAD 3.42 MW
12	ย้ายโหลด BPB09 บางส่วนไปรับไฟจาก BPB05						
13	BPB05S-07	ปลด, ล็อคคาน	สับ		บปง.	SF6	ไปรษณีย์
14	BPB09S-07	สับ	ปลด, ล็อคคาน		บปง.	SF6	ขอยืมแม่ น้ำ
15	ย้ายโหลด BPB07 บางส่วนไปรับไฟจาก NOM01						
16	BPB07S-07	ปลด	สับ		สพร.	SF6	บ.ซูเท็ค
17	BPB09S-14	ปลด, ล็อคคาน	สับ		บปง.	SF6	มณีจรัสแสง
18	BPB07S-06	สับ	ปลด(ใช้โหลดบัสเตอร์)		บปง.	DIS	รร.ศิริสัมพันธ์
19	ย้ายโหลด BPB09 บางส่วนไปรับไฟจาก NOM05						
20	BPB09S-06	ปลด	สับ		บปง.	SF6	หน้าเทศบาลเบิกไพร
21	BPB09S-04	สับ	ปลด(ใช้โหลดบัสเตอร์)		บปง.	DIS	ก่อนแยกบางฟ้ง(ล่าง)
22	BPB09S-06	สับ	ปลด		บปง.	SF6	หน้าเทศบาลเบิกไพร
23	ย้ายโหลด BPB05YB-01 ไปจ่ายจาก PTS สถานีฯโพธาราม 2 (ต.1)						
24	แจ้ง บ.เบิกไพรโคเจน ทำการหยุดขนานไฟ						
25	เมื่อ บ.เบิกไพรโคเจน ทำการหยุดขนานไฟเรียบร้อย						
26	ตรวจสอบเบรกเกอร์ 115 เควี PTS03YB-01 อยู่ตำแหน่ง "Close"						

(วันที่ 15 ก.พ. 67 วันจันทร์ กฟอ. ดน. กิ่งลำแพน และ เรืองกรม/ลดเบิกไพร)

ที่	รหัสอุปกรณ์	สภาพอุปกรณ์ ปกติก่อน ดำเนินการ	ดำเนินการ	เวลา	ผู้ดำเนินการ	ผู้สั่งการ	หมายเหตุ
27	ตรวจสอบใบมิต 115 เควี NOM01YS-01,NOM01YS-02 อยู่ตำแหน่ง "สับ"						
28	ตรวจสอบ LBS PTR03YS-06 (ดอนกระเบื้อง) Open พร้อม "ล๊อคกุญแจ"						
29	1BPC01YB-01	"ON" Auto Reclose	"OFF" Auto Reclose		เบิกไพร	-	เบรกเกอร์ 115 เควี
30	NOM01YB-01	ปลด	สับ คง "OFF"Auto Reclose		NOM	-	เบรกเกอร์ 115 เควี
31	BPB05YB-01	สับ	ปลด		BPB	-	เบรกเกอร์ 115 เควี
32	BPB05YS-01	สับ	ปลด		BPB	-	ใบมิต 115 เควี
33	BPB05YS-03	สับ	ปลด		BPB	-	ใบมิต 115 เควี
34	เมื่อพร้อมดับไฟเวลา 08.00 น.						
35	****ดับไฟ 115 เควี****						
36	1BPC01YB-01	สับ	ปลด		เบิกไพร	-	เบรกเกอร์ 115 เควี
37	1BPC01YS-01	สับ	ปลด		เบิกไพร	-	ใบมิต 115 เควี
38	1BPC01YS-02	สับ	ปลด		เบิกไพร	-	ใบมิต 115 เควี
39	BPB05YS-08	สับ	ปลด ล๊อคกุญแจ		บปง.	ABS	ตรงข้าม บ.เพิกไพรโคเจน
40	ตรวจสอบสถานะ LBS BPB5YS-07 อยู่ตำแหน่ง Open "พร้อมล๊อคกุญแจ"						
41	****ดับไฟ 22 เควี****						
42	BPB09S-03	สับ	ปลด(ใช้โหลดบัสเตอร์)		บปง.	DIS	โดเฮงหลี
43	แจ้ง กพอ.บปง.ทำการไลนโหลดหม้อแปลงในพื้นที่ทำงาน						
44	แจ้ง HL ทำการตัด DDE ออกทั้ง 3 เฟสได้บริเวณแยก บ้านบางพิง (BPB07 ตามผังแนบ)						
45	เมื่อ HL ทำการตัด DDE ออกทั้ง 3 เฟสบริเวณแยก บ้านบางพิง (BPB07 ตามผังแนบแล้วเสร็จ)						
46	แจ้ง กพอ.บปง.ทำการ Test ไฟ Short Ground จุด G1 (22 เควี)						
47	แจ้ง กพอ.บปง.ทำการ Test ไฟ Short Ground จุด G2 (22 เควี)						
48	แจ้ง กพอ.บปง.ทำการ Test ไฟ Short Ground จุด G3 (22 เควี)						
49	แจ้ง กพอ.บปง.ทำการ Test ไฟ Short Ground จุด G4 (22 เควี)						
50	แจ้ง กพอ.บปง.ทำการ Test ไฟ Short Ground จุด G5 (22 เควี)						
51	แจ้ง กพอ.บปง.ทำการ Test ไฟ Short Ground จุด G6 (22 เควี)						
52	แจ้ง กพอ.บปง.ทำการ Test ไฟ Short Ground จุด G7 (115 เควี)						
53	แจ้ง กพอ.บปง.ทำการ Test ไฟ Short Ground จุด G8 (115 เควี)						
54	แจ้งพื้นที่ไฟดับให้ กพอ.บปง.ทราบ						
55	NOM01YB-01	"OFF" Auto Reclose	"ON" Auto Reclose		NOM	-	เบรกเกอร์ 115 เควี
56	BP2-KT4A	"OLTC" Manual	"OLTC" Auto		EGAT	-	-
57	BP2-KT6A	"OLTC" Manual	"OLTC" Auto		EGAT	-	-
58	BPB05VB-01	"OFF" Auto Reclose	"ON" Auto Reclose		BPB	-	-
59	BPB07VB-01	"OFF" Auto Reclose	"ON" Auto Reclose		BPB	-	-
60	BPB09VB-01	"OFF" Auto Reclose	"ON" Auto Reclose		BPB	-	-
61	NOM-TP1	"OLTC" Manual	"OLTC" Auto		NOM	-	-
62	NOM01VB-01	"OFF" Auto Reclose	"ON" Auto Reclose		NOM	-	-
63	NOM04VB-01	"OFF" Auto Reclose	"ON" Auto Reclose		NOM	-	-
64	NOM05VB-01	"OFF" Auto Reclose	"ON" Auto Reclose		NOM	-	-
65	แจ้ง กพอ.บปง.ปฏิบัติงานได้						

ที่	รหัสอุปกรณ์	สภาพอุปกรณ์ ปกติก่อน ดำเนินการ	ดำเนินการ	เวลา	ผู้ดำเนินการ	ผู้สั่งการ	หมายเหตุ
สิ้นสุด Switching ช่วงเช้า วันที่ 21 ก.พ.67							
66	****เมื่อ กฟอ.บปง.แจ้งปฏิบัติงานแล้วเสร็จ วันที่ 21 ก.พ.67 พร้อมย้ายโหลด 115 เควีกลับ****						
67	ย้ายโหลด BPB05YB-01 กลับจาก PTS สถานีโพธาราม 2 (ต.1)						
68	NOM01YB-01	"ON" Auto Reclose	"OFF" Auto Reclose		NOM		- เบริกเกอร์ 115 เควี
69	แจ้ง กฟอ.บปง.ทำการปลด Short Ground จุด G7 (115 เควี)						
70	แจ้ง กฟอ.บปง.ทำการปลด Short Ground จุด G8 (115 เควี)						
71	BPB05YS-08	ปลด ล็อคกุญแจ	ล๊ับ		บปง.		ABS ตรงข้าม บ.เท็กไพโรโคเจน
72	1BPC01YS-01	ปลด	ล๊ับ		เบ็กไฟร		- ใบมิต 115 เควี
73	1BPC01YS-02	ปลด	ล๊ับ		เบ็กไฟร		- ใบมิต 115 เควี
74	BPB05YS-01	ปลด	ล๊ับ		BPB		- ใบมิต 115 เควี
75	BPB05YS-03	ปลด	ล๊ับ		BPB		- ใบมิต 115 เควี
76	1BPC01YB-01	ปลด	ล๊ับ คง "OFF"Auto Reclose		เบ็กไฟร		- เบริกเกอร์ 115 เควี
77	BPB05YB-01	ปลด	ล๊ับ คง "OFF"Auto Reclose		BPB		- เบริกเกอร์ 115 เควี
78	NOM01YB-01	ล๊ับ	ปลด		NOM		- เบริกเกอร์ 115 เควี
79	1BPC01YB-01	"OFF" Auto Reclose	"ON" Auto Reclose		เบ็กไฟร		- เบริกเกอร์ 115 เควี
80	BPB05YB-01	"OFF" Auto Reclose	"ON" Auto Reclose		BPB		- เบริกเกอร์ 115 เควี
****สิ้นสุด Switching ทั้งหมด วันที่ 21 ก.พ.67****							
*****วันที่ 22 ก.พ.67*****							
81	ตรวจสอบอุปกรณ์ป้องกันและอุปกรณ์ตัดตอนก่อนทำสวิชชิง						
82	ย้ายโหลด BPB05YB-01 ไปจ่ายจาก PTS สถานีโพธาราม 2 (ต.1)						
83	ตรวจสอบ LBS PTR03YS-06 (คอนกระเบื้อง) Open พร้อม "ล็อคกุญแจ"						
84	1BPC01YB-01	"ON" Auto Reclose	"OFF" Auto Reclose		เบ็กไฟร		- เบริกเกอร์ 115 เควี
85	BPB05YB-01	"ON" Auto Reclose	"OFF" Auto Reclose		BPB		- เบริกเกอร์ 115 เควี
86	NOM01YB-01	ล๊ับ	ล๊ับ คง "OFF"Auto Reclose		NOM		- เบริกเกอร์ 115 เควี
87	BPB05YB-01	ล๊ับ	ปลด		BPB		- เบริกเกอร์ 115 เควี
88	BPB05YS-01	ล๊ับ	ปลด		BPB		- ใบมิต 115 เควี
89	BPB05YS-03	ล๊ับ	ปลด		BPB		- ใบมิต 115 เควี
90	1BPC01YB-01	ล๊ับ	ปลด		เบ็กไฟร		- เบริกเกอร์ 115 เควี
91	1BPC01YS-01	ล๊ับ	ปลด		เบ็กไฟร		- ใบมิต 115 เควี
92	1BPC01YS-02	ล๊ับ	ปลด		เบ็กไฟร		- ใบมิต 115 เควี
93	BPB05YS-08	ล๊ับ	ปลด ล็อคกุญแจ		บปง.		ABS ตรงข้าม บ.เท็กไพโรโคเจน
94	แจ้ง กฟอ.บปง.ทำการ Test ไฟ Short Ground จุด G7 (115 เควี)						
95	แจ้ง กฟอ.บปง.ทำการ Test ไฟ Short Ground จุด G8 (115 เควี)						
96	NOM01YB-01	"OFF" Auto Reclose	"ON" Auto Reclose		NOM		- เบริกเกอร์ 115 เควี
****สิ้นสุด Switching ช่วงเช้า วันที่ 22 ก.พ.67****							
****เมื่อ กฟอ.บปง.แจ้งปฏิบัติงานแล้วเสร็จ วันที่ 22 ก.พ.67 พร้อมจ่ายไฟกลับสภาพเดิม****							
97	NOM01YB-01	"ON" Auto Reclose	"OFF" Auto Reclose		NOM		- เบริกเกอร์ 115 เควี
98	BP2-KT4A	"OLTC" Auto	"OLTC" Manual		EGAT		-
99	BP2-KT6A	"OLTC" Auto	"OLTC" Manual		EGAT		-

ที่	รหัสอุปกรณ์	สภาพอุปกรณ์ ปกติก่อน ดำเนินการ	ดำเนินการ	เวลา	ผู้ดำเนินการ	ผู้สั่งการ	หมายเหตุ	
100	BPB05VB-01	"ON" Auto Reclose	"OFF" Auto Reclose		BPB		-	-
101	BPB07VB-01	"ON" Auto Reclose	"OFF" Auto Reclose		BPB		-	-
102	BPB09VB-01	"ON" Auto Reclose	"OFF" Auto Reclose		BPB		-	-
103	NOM-TP1	"OLTC" Auto	"OLTC" Manual		NOM		-	-
104	NOM01VB-01	"ON" Auto Reclose	"OFF" Auto Reclose		NOM		-	-
105	NOM04VB-01	"ON" Auto Reclose	"OFF" Auto Reclose		NOM		-	-
106	NOM05VB-01	"ON" Auto Reclose	"OFF" Auto Reclose		NOM		-	-
107	แจ้ง กพอ.บปง.ทำการปลด Short Ground จุด G1 (22 เควี)							
108	แจ้ง กพอ.บปง.ทำการปลด Short Ground จุด G2 (22 เควี)							
109	แจ้ง กพอ.บปง.ทำการปลด Short Ground จุด G3 (22 เควี)							
110	แจ้ง กพอ.บปง.ทำการปลด Short Ground จุด G4 (22 เควี)							
111	แจ้ง กพอ.บปง.ทำการปลด Short Ground จุด G5 (22 เควี)							
112	แจ้ง กพอ.บปง.ทำการปลด Short Ground จุด G6 (22 เควี)							
113	แจ้ง กพอ.บปง.ทำการปลด Short Ground จุด G7 (115 เควี)							
114	แจ้ง กพอ.บปง.ทำการปลด Short Ground จุด G8 (115 เควี)							
115	แจ้ง HL ทำการเชื่อม DDE เข้าทั้ง 3 เฟสได้บริเวณแยก บ้านบางพัง (BPB07 ตามผังแนบ)							
116	เมื่อ HL ทำการเชื่อม DDE เข้าทั้ง 3 เฟสบริเวณแยก บ้านบางพัง (BPB07 ตามผังแนบแล้วเสร็จ)							
117	BPB09S-03	ปลด	ล๊ับ		บปง.		DIS	โตเฮงหลี
118	BPB05YS-08	ปลด ล็อคกุญแจ	ล๊ับ		บปง.		ABS	ตรงข้าม บ.เพิกไพรโคเจน
119	ย้ายโหลด BPB05YB-01 กลับจาก PTS สถานีฯโพธาราม 2 (ต.1)							
120	1BPC01YS-01	ปลด	ล๊ับ		เบิกไพร		-	ใบมิด 115 เควี
121	1BPC01YS-02	ปลด	ล๊ับ		เบิกไพร		-	ใบมิด 115 เควี
122	BPB05YS-01	ปลด	ล๊ับ		BPB		-	ใบมิด 115 เควี
123	BPB05YS-03	ปลด	ล๊ับ		BPB		-	ใบมิด 115 เควี
124	1BPC01YB-01	ปลด	ล๊ับ คง "OFF"Auto Reclose		เบิกไพร		-	เบรกเกอร์ 115 เควี
125	BPB05YB-01	ปลด	ล๊ับ คง "OFF"Auto Reclose		BPB		-	เบรกเกอร์ 115 เควี
126	NOM01YB-01	ล๊ับ	ปลด		NOM		-	เบรกเกอร์ 115 เควี
127	ย้ายโหลด BPB09 บางส่วนกลับจาก NOM05							
128	BPB09S-06	ปลด	ล๊ับ		บปง.		SF6	หน้าเทศบาลเบิกไพร
129	BPB09S-04	ปลด	ล๊ับ		บปง.		DIS	ก่อนแยกบางพัง(ล่าง)
130	BPB09S-06	ล๊ับ	ปลด		บปง.		SF6	หน้าเทศบาลเบิกไพร
131	ย้ายโหลด BPB07 บางส่วนกลับจาก NOM01							
132	BPB07S-06	ปลด	ล๊ับ		บปง.		DIS	รร.ศิริสัมพันธ์
133	BPB09S-14	ล๊ับ	ปลด,ล๊อคคาน		บปง.		SF6	มณีจรัสแสง
134	BPB07S-07	ล๊ับ	ปลด		สพร.		SF6	บ.ชูเท็ค
135	ย้ายโหลด BPB09 บางส่วนกลับจาก BPB05							
136	BPB09S-07	ปลด,ล๊อคคาน	ล๊ับ		บปง.		SF6	ซอยริมแม่น้ำ
137	BPB05S-07	ล๊ับ	ปลด,ล๊อคคาน		บปง.		SF6	ไปรษณีย์
138	1BPC01YB-01	"OFF" Auto Reclose	"ON" Auto Reclose		เบิกไพร		-	เบรกเกอร์ 115 เควี

ที่	รหัสอุปกรณ์	สภาพอุปกรณ์ ปกติก่อน ดำเนินการ	ดำเนินการ	เวลา	ผู้ดำเนินการ	ผู้สั่งการ	หมายเหตุ	
139	BPB05YB-01	"OFF" Auto Reclose	"ON" Auto Reclose		BPB		-	เบรกเกอร์ 115 เควี
140	BP2-KT4A	"OLTC" Manual	"OLTC" Auto		EGAT		-	-
141	BP2-KT6A	"OLTC" Manual	"OLTC" Auto		EGAT		-	-
142	BPB05VB-01	"OFF" Auto Reclose	"ON" Auto Reclose		BPB		-	-
143	BPB07VB-01	"OFF" Auto Reclose	"ON" Auto Reclose		BPB		-	-
144	BPB09VB-01	"OFF" Auto Reclose	"ON" Auto Reclose		BPB		-	-
145	NOM-TP1	"OLTC" Manual	"OLTC" Auto		NOM		-	-
146	NOM01VB-01	"OFF" Auto Reclose	"ON" Auto Reclose		NOM		-	-
147	NOM04VB-01	"OFF" Auto Reclose	"ON" Auto Reclose		NOM		-	-
148	NOM05VB-01	"OFF" Auto Reclose	"ON" Auto Reclose		NOM		-	-
สิ้นสุด Switching ทั้งหมด								

แผนผัง Singleline Diagram แสดงพื้นที่ดับกระแสไฟและจุดช็อตกราวนด์

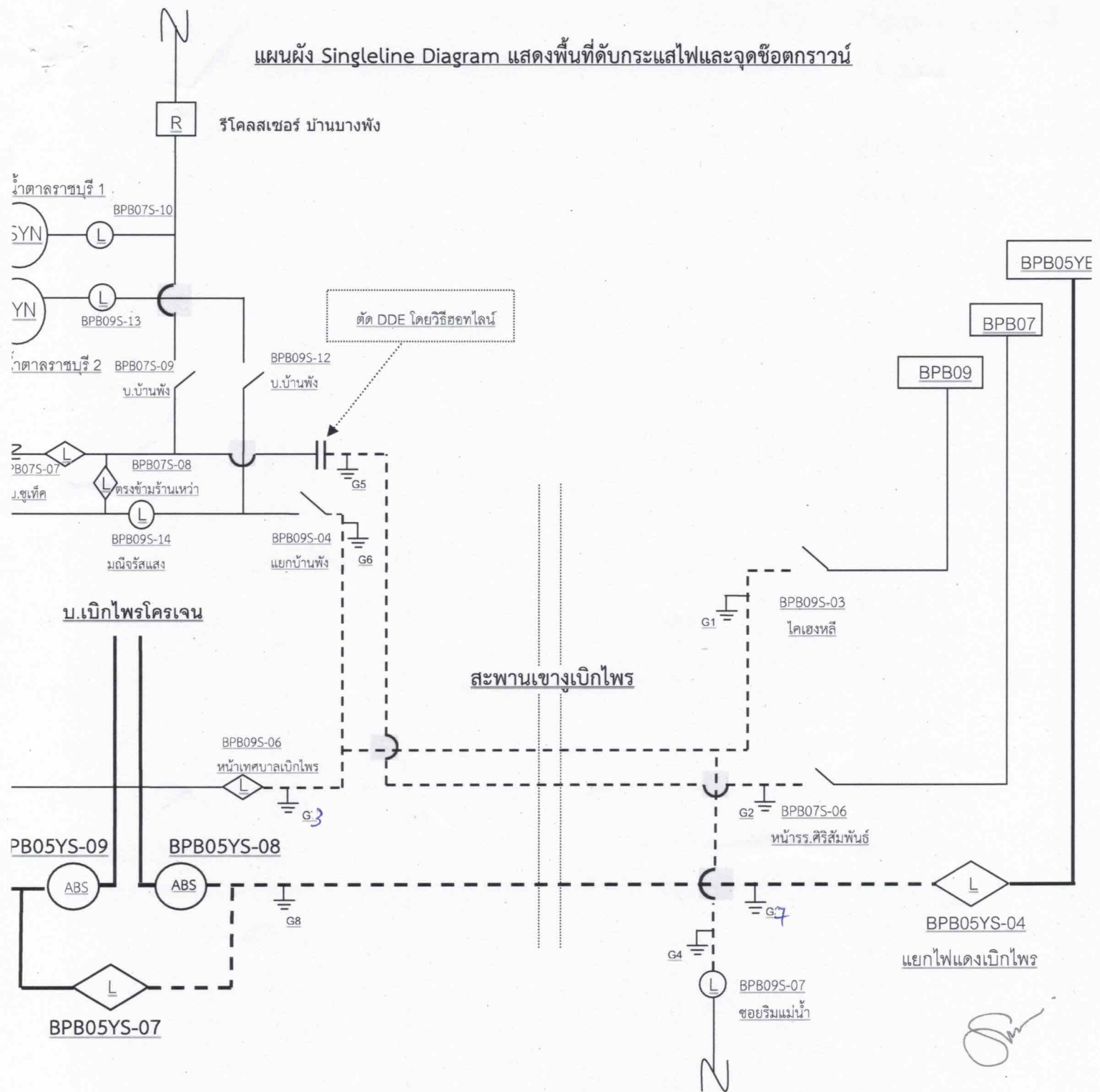

หมายเหตุ

- เส้นแสดงพื้นที่ดับกระแสไฟฟ้าเพื่อปฏิบัติงาน
- ⊥ ตำแหน่งจุด Short Ground
- || จุดตัดเดท

ผู้ควบคุมงาน นายวิทยา เรือนสา
 ผู้ Short Ground นายธนพล ยะนิล
 จป. นายพลกิจ จงวัชรสถิตย์